

Kondominium Pegangan Kekal

Hanya
daripada

RM4xxK

0 % Bayaran
Pendahuluan

Pulangan
Pelaburan

TINGGI

Kondominium yang terletak di Sepang, satu lokasi strategi yang matang dengan pelbagai kemudahan: institut, hospital, pasaraya, kelab golf, lapangan terbang dan sebagainya.



Ruang
Komersial
45,000 kps



Kawasan
Berpengawal
24 Jam



Kondominium yang
Terdekat dengan
KLIA



Servis Bas
Ulang-alik
Percuma

962 kps

-  3 Bilik Tidur
-  2 Bilik Mandi
-  1 Tempat Letak Kereta



Tingkat 6

- Kolam Renang Infiniti
- Kolam Renang Kanak-kanak
- Gelanggang Skuasy
- Kawasan Aktiviti
- Bilik Gim
- Bilik Permainan
- Taman Permainan
- Surau
- Dewan Serbaguna
- Perpustakaan Mini

Tingkat 32

- Kawasan Riadah dengan pemandangan Kuala Lumpur dan Kelab Golf

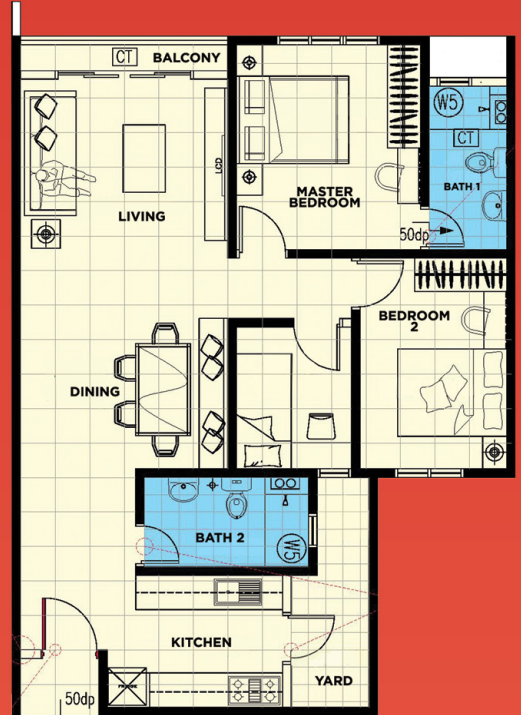
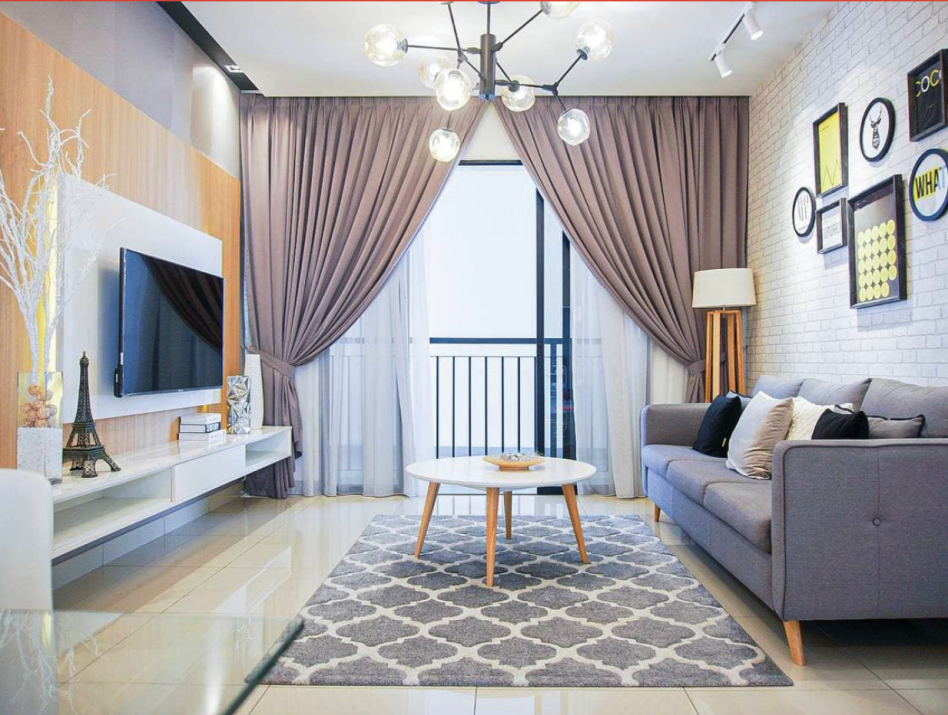

Kemudahan Berdekatan:

- Petronas Petrol Station 100M
- MR. DIY 300M
- Kompleks Sukan KLIA 400M
- Recreation Park KLIA Quarters 500M
- Mydin Kota Seriemas 800M
- KPJ Intl. College 1.6KM
- Kota Seriemas Golf & Country Club 2.7KM
- Cempaka Intl. College 2.8KM
- Epsom College 4.4KM
- Sepang F1 Circuit 6KM
- INTI University 7.4KM
- Nilai University 9.8KM
- Giant Hypermarket 10KM
- Manipal Intl. University 10.3KM
- KLIA 17KM
- KLIA 2 18KM



Untuk Maklumat Lanjut: **018-980 2888**

RESIDENSI KLIA • Pemaju: Premier Consortium Sdn Bhd 200401024008 (662514-A) • Suite 17-21-23, 17th Floor, Wisma Zelan, No. 1, Jalan Tasik Permaisuri 2, Bandar Tun Razak, 5600 Cheras, Kuala Lumpur. • Jenis: Pangsapuri Servis • Jumlah Unit: 306 Unit • Jenis A: 102 Unit, Harga (Min.): RM544,900.00 - (Maks.) RM650,900.00, 1-2 Tempat Letak Kereta • Jenis B: 204 Unit, Harga (Mins.) RM475,800.00 - (Maks.) RM558,800.00, 1 Tempat Letak Kereta • No. Lesen Pemaju: 9948/10-2027/1256(R) • Tempoh Sah: 01/11/2022 - 31/10/2027 • No. Permit Iklan dan Jualan: 9948-3/06-2027/0485(A)-(S) • Tempoh Sah: 04/06/2024 - 03/06/2027 • Pihak Berkuasa yang Meluluskan: Majlis Bandaraya Seremban • No. Rujukan: BIL (38) DLM MPN/431/1/13/2017/2 • Tarikh Dijangka Siap: Mac 2028 • Bebanan Tanah: Malayan Banking Berhad • Pegangan Tanah: Pegangan Kekal • Sekatan Kepentingan: Tiada • Segala gambar dan lukisan yang terkandung di sini adalah tanggapan pelukis sahaja, Pihak pemaju berhak mengubahsuai mana-mana bahagian bangunan sebelum binaan disiapkan sepertimana yang dikehendaki oleh pihak berkuasa. Segala maklumat yang terkandung di sini adalah tertakluk kepada pandangan dan tidak boleh dianggap sebagai sebahagian daripada tawaran ataupun kontrak.

IKLAN TELAH DILULUSKAN OLEH JABATAN PERUMAHAN NEGARA. MAKLUMAT PEMAJUAN DAN IKLAN YANG DILULUSKAN BOLEH DISEMAK DI PORTAL TEDUH.KPKT.GOV.MY